Wirkungsmodell schulische Sexualerziehung – Stand: Juni 2011

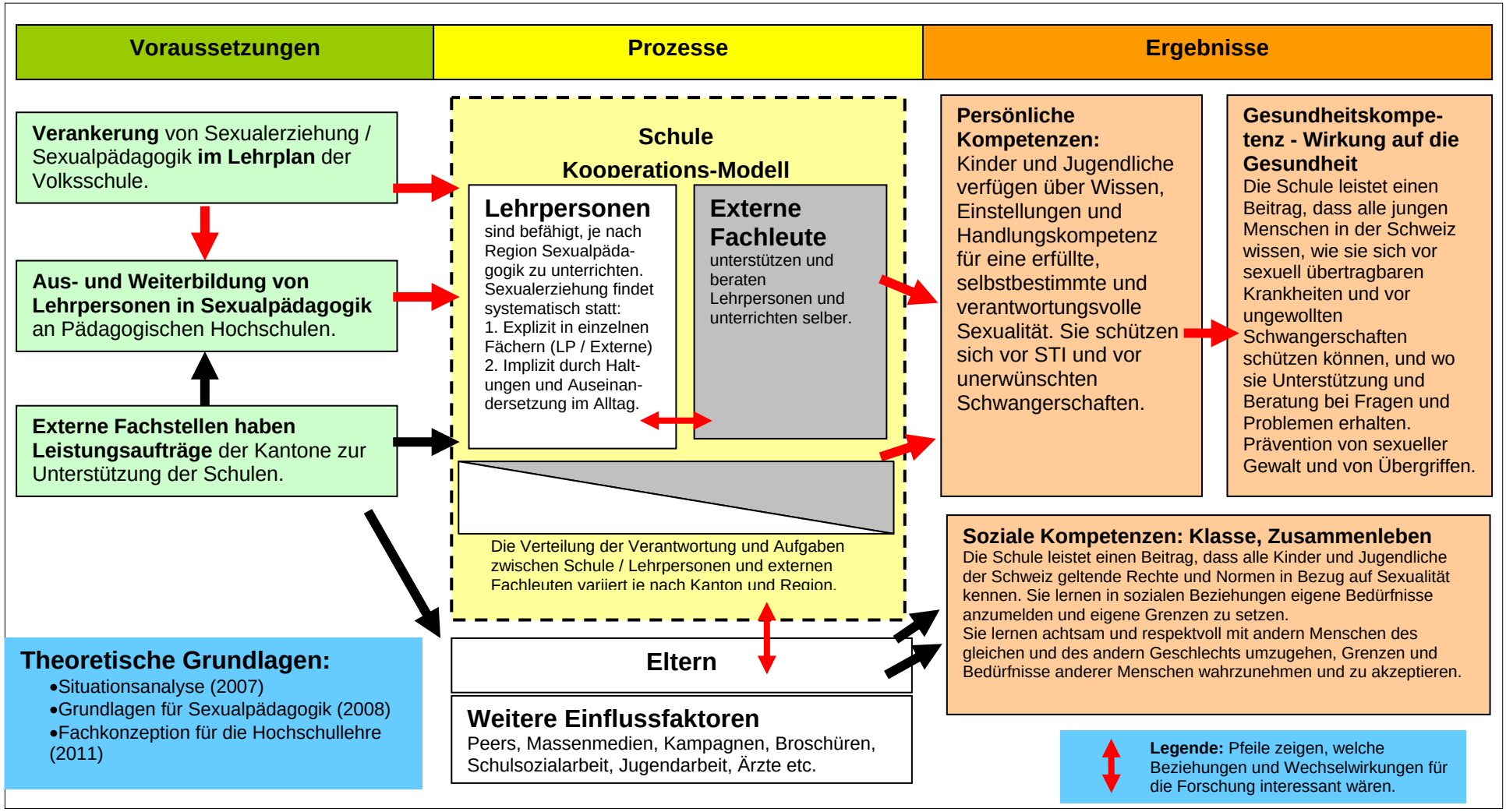

Kompetenzzentrum Sexualpädagogik und Schule
Pädagogische Hochschule Zentralschweiz, Hochschule Luzern, Sentimatt 1, CH-6003 Luzern, www.amorix.ch

Ein Projekt der PHZ im Auftrag des Bundesamtes für Gesundheit BAG in Kooperation mit der Hochschule Luzern, Soziale Arbeit